

RELEKTA  
101

# 101 WIPES POWER SCRUB

Spesialutviklet klut med  
ekstrem skrubbene effekt

- Fjerner olje, fett, tusj, maling, limrester, samt uherdet fugemasse og byggskum
- Ekstra tykke og solide duker med to forskjellige sider
- Ekstrem absorberende effekt hvor møkka blir værende i kluten
- Skitten klut smitter ikke over på rene flater
- Klutene holder seg fuktige i timevis utenfor boksen



## EGENSKAPER

Profesjonelle rengjøringskluter for de ekstra tøffe oppgavene. Skrubber løst det som er fastgrodd, og løser opp og fjerner fett, olje, sot, tjære, asfalt, limrester, trykksverte, tusj og maling, samt uherdet fugemasse og byggsaum. Én klut som er tatt i bruk holder seg fuktig i mange timer og kan dermed brukes gjennom nesten hele dagen, og på mange forskjellige oppgaver siden møkka trekkes inn i duken uten å smitte ut igjen. Den ene siden av duken har grovere tekstur for å skrubbe bort ekstra hardtsittende smuss, mens en andre er mer skånsom. Klutene er ekstra tykke og solide, i 45 % lyocell. Lyocell er lange fine fibre av cellulose som gir ekstra styrke til kluten. Cellulosen stammer fra hurtigvoksende treslag. 101 WIPES POWER SCRUB er tilsatt Aloe Vera og vitaminene A og E for å beskytte huden ved bruk.

## BRUKSOMRÅDER

101 WIPES POWER SCRUB er skikkelig heavy duty wipes som er best egnet på steder hvor det er stor variasjon av type møkk. Enten det er å tørke opp væske, olje eller fett, eller skrubbe løst fastgrodd møkk, herdet lim eller maling.

## BRUKSANVISNING

Produktet har en forsegling under lokket som må fjernes før bruk.

Begynn med å ta den første duken fra midten av rullen og før den opp gjennom hullet i lokket slik at dukene kan rives av i perforeringen en etter en.

Ved bruk på glass, som f.eks. dusjkabinetter, speil og lignende, anbefales det å skylle umiddelbart og tørke over med en tørr klut for å unngå skjolder.

Ved fjerning av tusjflekker og grafitti, kan overflater som ikke er fargeekte ta skade av bruk - test derfor fargeektheten først.

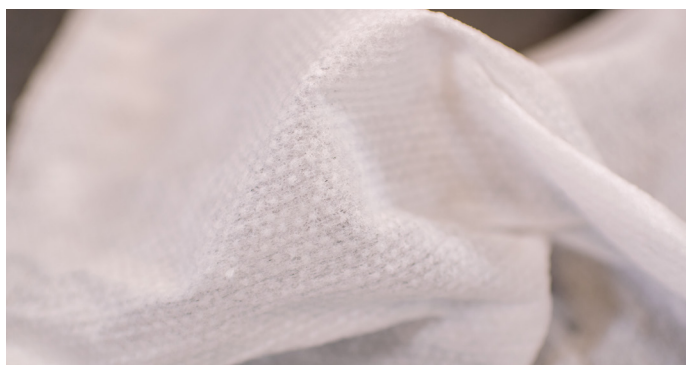

## TEKNISK INFORMASJON

**Base:** Lyocell (naturfiber) 45 %, PP og PET 55 %

**Egenvekt:** 60 g/m<sup>2</sup>

**Oppbevaring og holdbarhet:** Stående, tørt og kjølig

**Kildesortering:** Dukene sorteres som restavfall.

Tomme bokser kan sorteres som plast.

## FORPAKNING

| Forpakning  | Art.nr  | EL-nr.  | NRF-nr. | NOBB-nr. |
|-------------|---------|---------|---------|----------|
| 50 stk boks | T599706 | 1804329 | 9511527 | 60090739 |



PS: Denne produktinformasjonen er basert på Relekta's tester og erfaringer ved lagring, behandling og bruk etter våre anbefalinger. Produktinformasjoner kan oppdateres uten videre varsel ved f.eks. revidering eller nye informasjonen. Alle råd i denne produktinformasjonen er veiledende. Relekta kan ikke påta seg ansvaret for det endelige resultatet, da brukerens arbeidsforhold, samt øvrige materialer og produkter, ligger utenfor vår kontroll. Det anbefales alltid å teste produktet på det aktuelle bruksområdet før en jobb utføres. Kontakt oss gjerne for råd og veiledning.